

Licitație deschisă
Codul licitației: D-48/32/19

Aparate de telemetrie și teledirijare pentru LEA 10 kV (Reclouzere).

Client - SA "RED-Nord"

Moldova, 3100, m. Bălți,

str. Ștefan cel Mare, 180 „A”

tel. /fax +(373-231) 53-100 (anticamera) 53-118 (fax).

E- mail: anticamera@rednord.md

Data anunțării: **__16__ august 2019.**

Data - limită: **__02__ septembrie 2019 ora 14.00.**

Data - deschiderii: **__02__ septembrie 2019 ora 14.00.**

Ofertele comerciale care **vor include inclusiv și prețul** se vor prezenta în colet sigilat pe adresa: mun. Bălți, str. Ștefan cel Mare, 180 „A”. Pe colet se va indica codul licitației, ofertantul și numărul de contact al ofertantului.

Conform planului anual de achiziții se preconizează de procurat: **17 un.**

Până la încheierea contractului de achiziție, operatorul economic câștigător este obligat să depună beneficiarului asigurarea executării contractului sub formă de garanție contractuală. Această garanție reprezintă asigurarea îndeplinirii cantitative, calitative și în termenele stabilite a prevederilor contractuale. Cuantumul garanției contractuale, nu va depăși 15 la sută din valoarea contractului. Beneficiarul restituie garanția contractuală în termen de 15 zile calendaristice de la data semnării documentelor confirmative de executare a contractului, dacă până la acea dată nu a fost depusă nici o reclamație. În cazul în care, din cauza beneficiarului, are loc sistarea definitivă a executării contractului de achiziții, beneficiarul restituie garanția contractuală operatorului economic, în termen de 15 zile calendaristice din momentul în care a intervenit sistarea executării contractului.

- Oferta recepționată de autoritatea contractată după expirarea termenului de prezentare a ofertelor nu se deschide și se restituie operatorului economic care a prezentat-o.
- În caz că în termen de 20 zile calendaristice de la data la care ofertantul, care a primit comunicarea de acceptare a ofertei, nu a semnat contractul de achiziții, autoritatea contractată este în drept să respingă oferta și să selecteze o altă ofertă câștigătoare dintre ofertele rămase în vigoare. Totodată, autoritatea contractată este în drept să respingă toate celelalte oferte.
- Criteriul de selectare a câștigătorului: corespunderea în totalitate a ofertei cu condițiile de mai jos și cel mai mic preț.
- Ofertele, partea tehnică a cărora, nu va corespunde cu condițiile documentației de atribuire vor fi excluse din concurs (indiferent de prețul solicitat).

1. **Modul de livrare ale bunurilor - la depozitul Beneficiarului.**
2. **Plata în decurs de 30 zile din momentul primirii, (nu se acceptă plata în avans).**
3. **Verificarea calității mărfii va fi efectuată la depozitul Beneficiarului și returnată în decurs de 14 zile, în caz de necorespondere cu cerințele concursului.**
4. **Lipsa sau prezentarea incompletă a informației (certificatelor), mostrelor solicitate, va da dreptul autorității contractante de a exclude ofertantul din concurs.**
5. **Volumele sunt estimative și pot fi modificate în dependență de starea financiară a întreprinderii.**

Responsabil de relațiile cu ofertanții:

Pavel Vladimir - șef STP, (373) 231 53 108;

E- mail: anticamera@rednord.md

Caracteristici tehnice nominale.

Caracteristici tehnice	Valori
Tensiunea nominală de izolației a circuitelor de MT	10 kV
Tensiune nominală a curentului operativ	~220, ~127 V
Curentul nominal de deconectare, kA	12,5 kA
Frecvența nominală	50 Hz
Curentul nominal	630 A
Gradul de protecție	IP 65
Timp autonom de funcționare la dispariția tensiunii	24 ore
Funcționare la temperatura minimală a aerului	-45° C
Funcționare la temperatura maximală a aerului	+55° C
Bateria de acumulare să fie produsă în același an ca și reclouzerul (de calitate superioară care ar asigura un timp îndelungat alimentarea circuitelor de telemetrie)	
Să fie prezentată descifrarea adreselor registrelor protocoalelor (prezentată în limba română, rusă sau engleză).	
Cablurile pentru conectarea și alimentarea utilajului extern să între în complet (portul de conectare spre router, etc.)	
Tipul protocolului de transmitere a datelor IEC 104	
Daca lipsește interfața Ethernet , atunci portul de conectare USB-Ethernet D-Link DUB-E100	
În modulul de dirijare a reclouzerului să fie montat Router IRZ RU01w	
Să fie montată antena externă de tip NITSA-5 (F=790-960, 1700-2700 MHz, Ra= 50 Om, KCB<1,5, G=9-14,5 dBi) cu suport pentru antena tip KS-240	

ТЕХНИЧЕСКОЕ ЗАДАНИЕ ДЛЯ ЗАКАЗА РЕКЛОУЗЕРОВ С ВАКУУМНЫМ ВЫКЛЮЧАТЕЛЕМ

Номинальное напряжение сети :

- 6 кВ

- 10 кВ

- с односторонним питанием

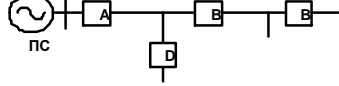

- с двухсторонним питанием

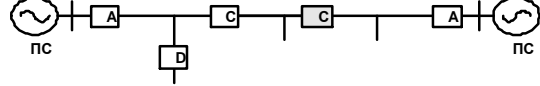

Количество реклоузеров по назначению :

Фидер на питающей подстанции , шт.

Пункт секционирования сети с односторонним питанием , шт.

Пункт секционирования сети с двухсторонним питанием , шт.
(в т.ч. пункт АВР)

Ответвление сети , шт.

ИТОГО реклоузеров :

A

B 9

C 8

D

17

Соединительный кабель :

6 m

шт 17

Модули дискретных входов / выходов :

Трансформаторы напряжения для целей оперативного питания :

Трансформатор , шт.

(Рекомендуется установка двух трансформаторов в варианте С и одного в вариантах - А,В,Д. При наличии стационарной системы питания установка трансформаторов не требуется) ~ 100, 127, 220В } 25

Ограничители перенапряжения (ОПН):

25

Монтажные комплекты *:

Двухопорный комплект установки

Другой (краткое описание) :

Сведения о доставке :

- Доставка поставщика - Самовывоз

Дополнительные требования :

- 1) Роутер типа IRZ RU01
- 2) Кабель питания роутера
- 3) Преобразователь Ethernet USB типа D-Link DUBE 100
- 4) Комплектация GPRS модемом типа "IRZ MC52 I WDT12(24)"
- 5) Установка направленной антенны типа J-0825BKML-R2
- 6) Крепление антенны на мачту должно производиться при помощи кронштейна KS-240

Предприятие :

Объект :

Ф.И.О., Должность :

Контактный телефон , факс , e-mail :

А.О. Retelele Electrice de Distributie Nord г. Балць

МД-3100, мун. Балць, ул. Штефан чел Маре, 180 «А»

Генеральный директор Валерии Грουμεза

Тел./ Факс 023153118, Приемная 023153100,

Подпись ответственного за заполнение опросного листа

: « _____ » _____ 2018 г.

CONȚINUTUL OFERTEI

Documentație

În cadrul furnizării se include toată documentația în română, corespunzătoare utilajului ce trebuie livrat.

Ofertantul va anexa toată documentația care se consideră oportună pentru o definiție mai exactă a articolelor furnizate, dar ca minimum cea indicată în continuare:

Ofertele de participare se prezintă în colet ce conține:

- a) copia certificatului de înregistrare, ce confirmă înregistrarea de stat și luarea la evidență fiscală a persoanelor juridice și a întreprinzătorilor individuali;
- b) formularul completat privind informația generală despre operatorul economic;
- c) formularul completat în legătură cu experiența similară în ultimii 3 ani de activitate;
- d) copia de pe licență sau autorizație;
- e) copiile certificatului de conformitate eliberat de organism independent acreditat pe teritoriul RM și de la uzina producătoare; copia certificatului de conformitate necesită confirmată în mod stabilit de Organismul Național de Evaluare a Conformității sau altor Organe similare ;
- f) documentație tehnică (pașapoarte etc. în limba română sau rusă);
- g) termenul de îndeplinire a contractului (termenul de livrare);
- h) Confirmarea documentară, a faptului că uzina producătoare dispune de laborator autorizat pentru efectuarea încercărilor producției prezentate.
- i) Instrucțiunea de îndeplinire a manevrelor operative, de la uzina producătoare (prioritar în l. Română, dar se acceptă și în Rusă).

Neprezentarea unuia din actele specificate mai sus (a-i) duce la excluderea din concurs a ofertantului.

- La riscul său, potențialii ofertanți, pot depune ofertele comerciale și prin poșta electronică anticamera@rednord.md

(Denumirea operatorului economic)

adresa completă _____

tel, fax, e-mail _____

OFERTĂ

Către _____

denumirea beneficiarului și adresa completă

I. Examinând documentația de achiziție referitor

la _____

(denumirea contractului de achiziție anunțate de beneficiar)

prezentăm oferta privind executarea contractului de achiziție susmenționat, și
anume:

I. Furnizarea (executarea, prestarea):

1. _____

(denumire bunurilor, lucrărilor, serviciilor, cantitatea, preț pe unitate, valoarea fără TVA)

2. _____

3. _____

4. _____

5. _____

II. Valoarea totală a ofertei privind executarea contractului de achiziții este:

_____ lei, fără TVA

(suma în litere și în cifre)

la care se adaugă TVA în sumă de _____ lei,

(suma în litere și în cifre)

Data completării:

(Numele, prenumele și funcția persoanei autorizate să
reprezinte operatorul economic):

(semnătura) și L.Ș.

INFORMAȚIE GENERALĂ

1. Denumirea operatorului economic: _____
2. Codul fiscal: _____
3. Adresa sediului central: _____
4. Telefon: _____
- Fax: _____
- E-mail: _____
5. Decizia de înregistrare _____
(numărul, data, înregistrării)
- _____ (instituția emitentă)
6. Domeniile principale de activitate: _____
(de indicat în conformitate cu prevederile din statutul operatorului)
- _____
7. Licențe în domeniu (certIFICATE, autorizații) _____
(numărul, data, instituția emitentă, genurile de activitate,
durata de valabilitate).
8. Întreprinderi, filiale, care intră în componență: _____
(denumirea, adresa)
9. Structuri, întreprinderi afiliate: _____
(denumirea, adresa)
10. Capitalul propriu la data de întocmire a ultimului bilanț _____
(de indicat valoarea și data)
11. Numărul personalului scriptic _____ persoane, din care muncitori _____ persoane.
12. Numărul personalului care va fi încadrat în realizarea contractului _____ persoane, din care muncitori _____ persoane, inclusiv:
- _____ (de indicat profesiile și categoriile de calificare)
13. Valoarea de bilanț a mijloacelor fixe _____ mii lei
14. Dotare tehnică: _____
(de indicat principale mijloace care vor fi utilizate la executarea contractului)
15. Cifra de afaceri pe ultimii 3 ani (mii lei):
Anul _____ mii lei
Anul _____ mii lei
Anul _____ mii lei
16. Datoriile totale ale operatorului economic _____ mii lei,
inclusiv: față de buget _____ mii lei

Data completării:

_____ (Numele, prenumele și funcția persoanei autorizate să reprezinte operatorul economic)

(semnătura) și L.Ș.

(denumirea operatorului economic)

EXPERIENȚĂ SIMILARĂ ÎN ULTIMII 3 ANI

1. Numărul de contracte similare,
executate _____
2. Valoarea contractelor similare, executate (fără TVA):
- 1) Conform contractelor inițial semnate _____ mii lei;
- 2) Final la data executării contractelor _____ mii lei
3. Denumirea beneficiarilor și adresa acestora _____
- (de enumerat beneficiarii la care sau executat contractele

similare și de indicat adresa acestora)

4. Calitatea în care a participat la executarea
contractelor _____

(se notează opțiunea corespunzătoare de mai jos și valoare contractelor executate pentru fiecare opțiune)

- antreprenor sau antreprenor general;
- antreprenor asociat;
- subantreprenor.

5. Litigii apărute privind executarea contractelor, natura acestora și modul lor de soluționare:

- 6 Durata medie de executare a contractelor (zile,):

a) contractată _____

b) efectiv realizată - _____

c) motivul de decalare a termenelor contractate (de indicat,) _____

7. Principalele completări (suplimente) la contractele inițial semnate (de indicat)

8. Principalele remedieri și completări înscrise în procesele-verbale de recepție față de devizele
de cheltuieli anexate la contracte: _____

9. Alte aspecte relevante prin care operatorul economic își susține experiența similară:

Data completării: _____

Numele, prenumele și funcția persoanei autorizate să reprezinte operatorul economic

Semnătura, L.Ș.

DECLARAȚIE PRIVIND ELIGIBILITATEA

1. Subsemnatul, _____
(numele, prenumele și funcția reprezentantului operatorului economic)

_____ Denumirea și adresa operatorului economic
declar pe propria răspundere că materialele și informațiile furnizate beneficiarului sunt corecte
și înțeleg că beneficiarul are dreptul de a solicita, în scopul verificării și al confirmării informației
și a documentelor care însoțesc oferta, orice informații suplimentare privind eligibilitatea
noastră, precum și experiența, competența și resursele de care dispunem.

2. Prezenta declarație este valabilă până la data de _____
(se indică data expirării perioadei de valabilitate a ofertei)

Numele, prenumele și funcția reprezentantului operatorului economic:

Semnătura, LȘ

Data completării: _____